

IDENTIFICACIÓN		PA-PT.13 (83)	
BARRIO	PUERTO DE LA TORRE	HOJA	22
PLANEAMIENTO INCORPORADO:		Estudio de Detalle "C/ Lope de Rueda 75-77"	

Identificación y Localización

Ordenación

Planeamiento y Gestión

Planeamiento incorporado:

Estudio de Detalle "C/ Lope de Rueda nº 75". Aprobación Definitiva: 25-01-91
 Estudio de Detalle "C/ Lope de Rueda nº 77". Aprobación Definitiva: 30-01-92

Gestión Urbanística:
 Asistemáticas

Convenio Urbanístico:

Plan Especial de Infraestructuras Básicas:

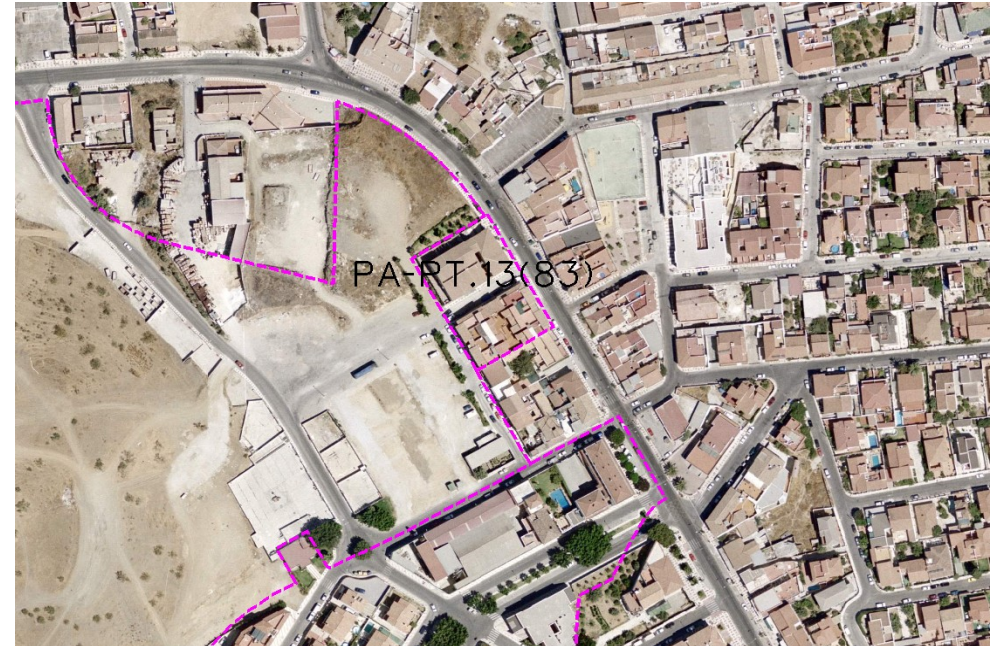

Ordenación Pormenorizada Completa

CONDICIONES

- 1.- Ordenanza de Aplicación: CTP-1 (PR)
- 2.- Cesiones

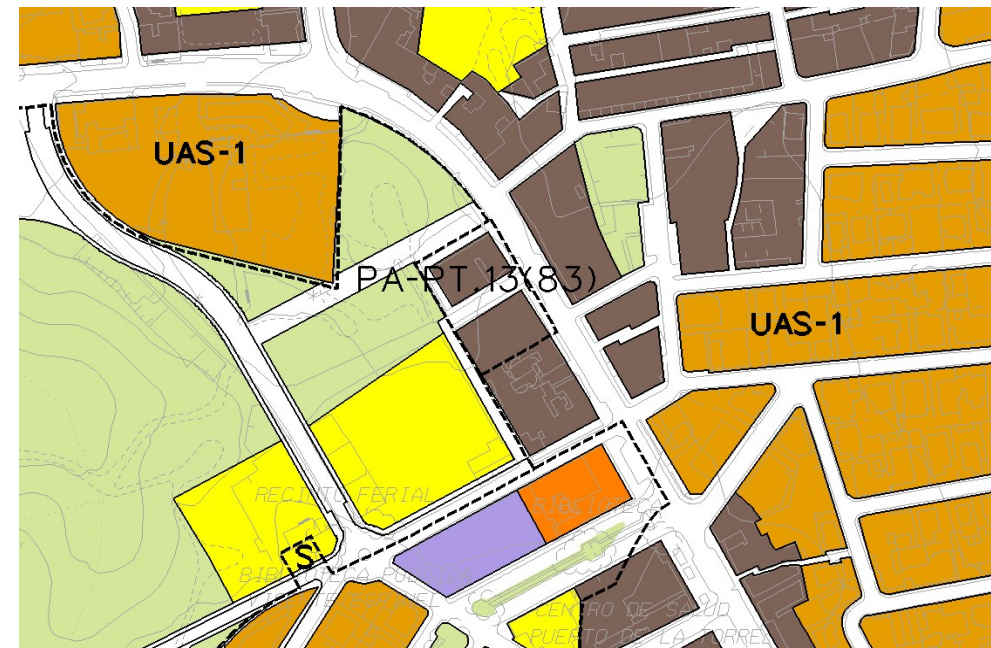

	m ² s
C/ Lope de Rueda nº 75: Viario	127'14
C/ Lope de Rueda nº 77: Viario	344'96

DETERMINACIONES

C/ Lope de Rueda nº 75			
SUPERFICIE DEL ÁMBITO:	1.044,00 m ² s	Ie m²/m²s:	0,94
EDIFICABILIDAD TOTAL:	698,48 m ² t	Uso Global:	Residencial
APROV. MEDIO:	0,94 m ² /m ² s	C.P.H.:	
APROV. SUBJETIVO:	698,48 m ² /m ² s	Excesos:	

DETERMINACIONES

C/ Lope de Rueda nº 77			
SUPERFICIE DEL ÁMBITO:	1.275,81 m ² s	Ie m²/m²s:	0,94
EDIFICABILIDAD TOTAL:	1.489,36 m ² t	Uso Global:	Residencial
APROV. MEDIO:	0,94 m ² /m ² s	C.P.H.:	
APROV. SUBJETIVO:	1.489,36 m ² /m ² s	Excesos:	